MIRIAM-VERLAG
KATHOLISCHES VERLAGS- UND VERSANDHAUS

Glauben
entdecken & teilen

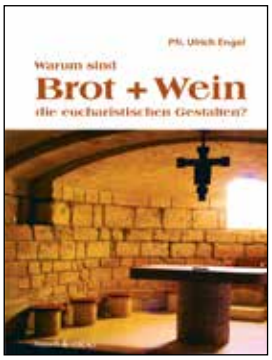

Warum sind Brot und Wein die eucharistischen Gestalten?
Pfarrer Ulrich Engel

Warum verwendet die Kirche bei der Heiligen Messe gerade Brot und Wein als eucharistische Gaben? Handelt es sich schlicht um einen kulturell bedingten Zufall oder um einen Akt liturgischer Willkür seitens der Kirche?

96 Seiten, broschiert; € 5,50

Glaube und Vertrauen
Reinhard Schneider

Mit Gott vermag der Mensch Großes zu vollbringen. Was aber tun, wenn der eigene Glaube auf wackeligen Beinen steht? Diese kleine Katechese will uns helfen, unseren Glauben tiefer kennen zu lernen und in neuem Vertrauen auf Gott zu leben.

96 Seiten, broschiert; € 2,50

Begegnung
Kleiner Leitfaden zum täglichen Gebet für eine biblische und liturgische Spiritualität
Lino Baracco

Durch dieses Buch möchte Msgr. Lino Baracco, allen einen praktischen Weg anbieten, tiefer in das Gebet einzudringen und es mehr zu lieben. Mit vielen praktischen Anregungen für die tägliche Stille Zeit. Ein großer Erfolg in Italien!

128 Seiten, broschiert; € 5,50

Wie kann man nur Rosenkranz beten...
Pfarrer Joachim Korbacher

Diese Kleinschrift möchte uns zeigen, dass und wie man den Rosenkranz beten kann. Die ersten Kapitel blicken auf die Geschichte und Entwicklung dieses Gebetes. Der Hauptteil befasst sich mit Anregungen und Meditationen zu den einzelnen Gesätzen der vier Rosenkränze. Zuletzt wird von dem Segen berichtet, den das Rosenkranzgebet schon gebracht hat.

64 Seiten, geheftet; € 1,80

Tod und Leben
Kaplan Alois Meder

Dieses Büchlein setzt sich mit den „Letzten Dingen" auseinander: Tod, Gericht, Himmel, Hölle. Übersichtlich und prägnant beschreibt der Verfasser die Ursachen des Todes als Folge der Sünde, er erklärt, was uns in der Todesstunde erwartet, wie das persönliche Gericht aussieht und welche Bedeutung dem Weltgericht zukommt. Mit kirchlicher Druckerlaubnis.

40 Seiten, geheftet; € 1,20

Ein reiches Erbe
Die Weisheit der Heiligen Europas
Abbé Pierre Lefèvre

Was haben Don Bosco, der Pfarrer von Ars, Thomas Morus, Hildegard von Bingen, Seraphim von Sarow, Antonius von Padua, Birgitta von Schweden, Maximilian Kolbe, Vinzenz von Paul, Teresa von Avila, Franz von Sales und Johannes XXIII. gemeinsam? Sie alle prägten Europa und hinterließen uns ihre Gedanken und Weisheit.

160 Seiten, broschiert; € 8,80

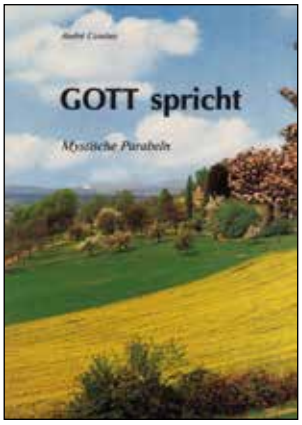

Gott spricht

Mystische Parabeln

André Combes

Was ist das Geheimnis dieses Buches? Es sind himmlische Mitteilungen in Form von Parabeln und Gleichnissen, ähnlich wie unser Herr Jesus Christus sie uns zu Lebzeiten gegeben hat. Die Parabeln sind sehr lehrreich. Sie bilden die Fortsetzung des Buches Interview mit dem Himmel.

240 Seiten, broschiert; € 10,–

Von der Güte

P. Frederick W. Faber

In dieser Schrift zeigt F. W. Faber, ein englischer Oratorianer, eine Hilfe bei der Arbeit am eigenen Ich, an der eigenen Seele auf. Den Hauptthemen dieser Schrift - Von der Güte im allgemeinen; Von den gütigen Gedanken; Von den gütigen Worten; Vom gütigen Handeln - liegt zugrunde, daß gütige Menschen ihre Mitmenschen zur Heiligkeit führen können.

96 Seiten, broschiert; € 4,–

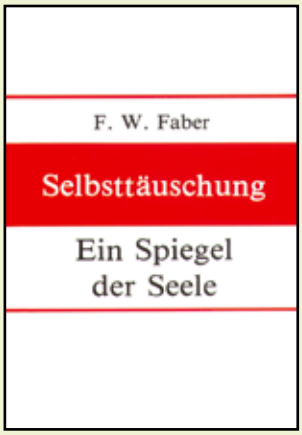

Selbsttäuschung

Ein Spiegel der Seele

P. Frederick W. Faber

Ein großes Hindernis auf dem Weg zur Heiligkeit sind die Selbsttäuschungen, denen wir alle mehr oder weniger stark unterliegen. Sie hindern uns daran, absolut wahrhaftig mit uns selbst, mit den Mitmenschen und vor allem mit Gott zu sein.

128 Seiten, broschiert; € 4,50

Die Hoffnung stirbt zuletzt

Nicole Winkelhöfer

Die spannende, hochaktuelle Erzählung zeigt, wie eine junge Familie erst im Freundeskreis, dann selbst mit dem Tod konfrontiert wird. Ein Thema, mit dem sich jeder befassen sollte, weil es um Leben oder Sterben geht.

208 Seiten, broschiert; € 10,–

Wozu leben und dann sterben?

Johann Adam Faßbender

Faßbender geht in dieser Schrift der Frage nach dem Sinn aller Dinge nach. Er erörtert u.a. die Begriffe Sinn, Sinngeber, Sinnverlust, Sinnlosigkeit, Sinnsuche. In einer Zusammenstellung zeigt er die Grundlagen des Sinns des Lebens, der Arbeit, des Betens, des Leidens u.v.a. Diese Fragen sind so alt wie die Menschheit.

120 Seiten, broschiert; € 3,50

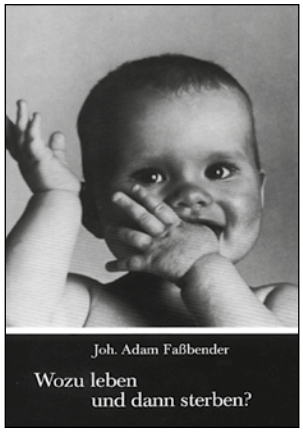

Keine Lust am Untergang

Ein Wegweiser im Sturm dieser Zeit

D. H. Magd

Dieses Buch will geistigen Halt bieten und viele Fragen beantworten aus echter christlicher Liebe und Verantwortung zum ringenden und suchenden Menschen.

160 Seiten, broschiert; € 4,50

Ein bisschen moderner, Herr Lehrer!

Herbert Felbermayr

Die ca. 100 Kurzinfos über Esoterik, New Age und Meditation, Engel und Hexen, Discofieber und Gebet, Himmel und Weltkriegsgefahr, Satanskult und Maria sind hochaktuell. Mit kritischen Anmerkungen.

176 Seiten, broschiert; € 5,90

Die katholische Lehre über das Fegefeuer

Charles Kardinal Journet

In dieser Schrift betrachtet Kardinal Journet sehr ausführlich das Fegefeuer unter dem Blickpunkt der streitenden, der leidenden und der triumphierenden Kirche. Eine klare Darstellung der katholischen Lehre!

48 Seiten, geheftet; € 3,–

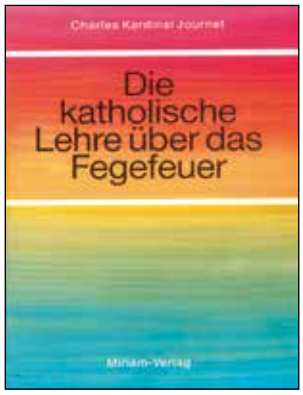

Der gottgeweihte Zölibat

Ehelos um des Himmelreiches willen

Marc Trémeau

Mit Rückgriffen auf die Schrift und die Theologie der Kirchenväter, aber auch aus historischen, soziologischen und praktischen Erwägungen heraus entwirft der Autor ein überzeugendes Plädoyer für den Zölibat.

124 Seiten, broschiert; € 4,–

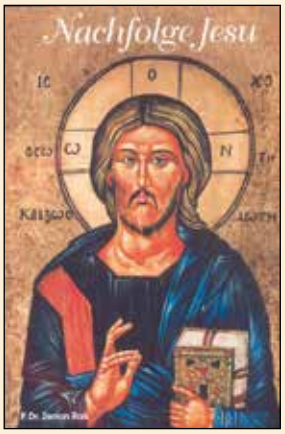

Nachfolge Jesu

Dr. Zenon Rak

Der Spiritual Dr. Zenon Rak bietet mit diesem Exerzitienbuch Laien und Ordensleuten die Möglichkeit, den Weg der individuellen Nachfolge Christi zu vertiefen und zu beleben. Die ausführliche Darstellung ermöglicht es auch Gebetsgruppen, diese Exerzitien in ihrem Kreis abzuhalten.

128 Seiten, broschiert; € 7,60

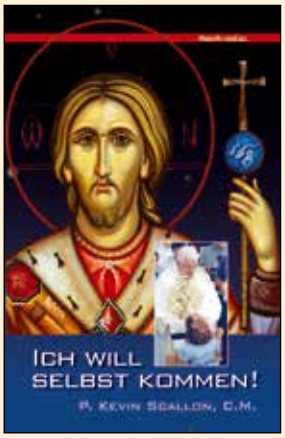

Ich will selbst kommen

Den auferstandenen Christus erfahren

P. Kevin Scallon C.M.

Er schildert Situationen, in denen Jesus selbst gekommen ist, um Hilfe zu bringen und duch das Wirken der Priester Heilung, Befreiung und Versöhnung zu bewirken. Ein faszinierendes Buch von großem spirituellen Tiefgang, gewürzt mit Anekdoten aus P. Kevins Leben. Äußerst empfehlenswert für Laien und Priester!

224 Seiten, broschiert; € 10,–

Geheimnis der Ewigkeit

Prof. Dr. Albert Drexel

Kenntnisreich und leicht verständlich erklärt der österreichische Priester (1889–1977), was die Kirche, die Konzilien, die Heilige Schrift und die Heiligen (z.B. Thomas von Aquin, Pfr. von Ars, John Henry Newman) über die Ewigkeit aussagen. In großer Schrift.

160 Seiten, broschiert; € 4,50

Religion - Glaube - Kirche

Prof. Dr. Albert Drexel

In diesem Buch sind Beiträge des Jesuiten zu folgenden Themen gesammelt: Vom Wesen und Begriff der Religion - Formen und Gestalter des Religiösen (systematische Übersicht über Naturreligionen, Systemreligionen, Heroenkult, religiösen Dualismus und Offenbarungsreligionen) - Das Christentum, die Religion Christi - Die katholische Kirche, die wahre Kirche Christi.

200 Seiten, gebunden; € 5,–

Als Mann und Frau schuf er sie

Prof. Dr. Wolfgang Kuhn

Mann und Frau sind zwar gleichwertig, aber nicht gleichartig! Anhand der neuen Erkenntnisse aus der Medizin und Forschung geht Prof. Dr. Kuhn dem „kleinen Unterschied" zwischen Mann und Frau nach und vermittelt gekonnt, worauf die Verschiedenheit sich gründet. Vor allem stützt er sich auf die Biologie, die Hirnforschung und die Bibel.

96 Seiten, broschiert; € 4,50

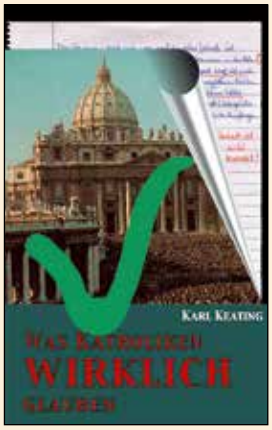

Was Katholiken wirklich glauben

Karl Keating

Keating geht in diesem Werk auf 52 falsche Auffassungen über den katholischen Glauben ein. Nicht nur von Seiten Andersgläubiger gibt es Mißverständnisse über den katholischen Glauben - auch Katholiken wissen häufig erstaunlich wenig über das, was ihre Kirche lehrt. Fundiert, detailliert, humorvoll und doch bündig ist dieses Buch auch für gute Katholiken eine Fundgrube.

160 Seiten, broschiert; € 8,60

Jahrhundert-Skandal

Von der unhaltbaren Kritik an den Evangelien

Alfons Sarrach

Der Verfasser zeigt anhand Forschungsergebnisse und Entdeckungen, dass die Evangelien glaubwürdig sind. Gleichzeitig öffnet er durch neue Denkansätze die faszinierende Welt der Heiligen Schrift einem tieferen Verständnis.

192 Seiten, broschiert; € 10,–

Katholischer Glaube zum Kennenlernen

P. Bernhard Gerwe

Aus einem Glaubensseminar entstanden, möchte dieses Buch beitragen, über das Wesentliche des kath. Glaubens neu ins Gespräch zu kommen. Auch für Jugendliche!

144 Seiten, broschiert; € 9,10

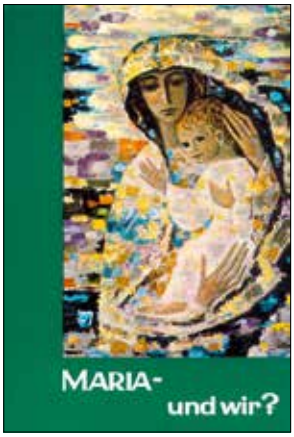

Maria - und wir?

Bernhard Müller

„Durch Maria zu Jesus" von P. Palmatius Zilligen orientiert, wird gezeigt, wie sich die göttlichen Tugenden Glaube, Hoffnung und Liebe im Leben Marias auf vollkommene Weise entfaltet haben und wie wir unser Leben nach dem Vorbild der Gottesmutter in der Nachfolge Christi gestalten können. *78 Seiten, broschiert; € 2,10*

Mein Weg mit Maria

Friedrich Opitz

In dieser Kleinschrift beschreibt Pfarrer Opitz die Wurzeln der Marienverehrung, die Vorzüge eines Lebens an der Hand der Gottesmutter sowie die Früchte, die sich daraus ergeben. Im zweiten Teil findet sich eine Vielzahl von Gebeten. *32 Seiten, broschiert; € 2,–*

Bücher von Pfr. Dr. Andreas Lemmens

Geht auch ihr in meinen Weinberg

Dieses Buch soll in der Diskussion um die Priesterweihe der Frau einen sachlichen Beitrag leisten, in dem der Autor die Argumentation der Kirche aufgreift und verständlich macht.
144 Seiten, broschiert; € 8,60

Und Gott sprach...

Gedanken zu den Büchern des Alten Testaments

Heute haben viele Christen Schwierigkeiten, wenn es um das Verstehen des Alten Testaments geht. Pfarrer Lemmens gelingt es, dem Leser die Schönheit und Faszination der Bücher des Alten Testaments zu vermitteln und zu helfen, die darin verborgenen Schätze zu entdecken.
240 Seiten, broschiert; € 11,30

Ich glaube an die Gnade

Pfarrer Lemmens erklärt was es bedeutet, wenn wir uns im Glaubensbekenntnis zu den Wahrheiten unseres Glaubens bekennen. Treffend, einleuchtend und sogar leicht humorvoll ist das Buch Anregung und Vertiefung für alle, die den Gott der Gnade suchen und noch bewußter an ihn glauben wollen. *176 Seiten, broschier; € 9,10*

MIRIAM-VERLAG

Bestelladresse:

Miriam-Verlag | Brühlweg 1 | D-79798 Jestetten
www.miriam-verlag.de | ☎ 07745/9298-30

Bitte liefern Sie folgende Artikel auf Rechnung:

Anzahl	Best.-№	Titel	Preis €

Bitte liefern Sie an folgende Adresse:

.....
Vorname, Nachname

.....
Straße, Hausnummer

.....
PLZ, Ort

.....
Tel./E-Mail für evtl. Rückfragen

.....
Datum und Unterschrift

Abo auf Spendenbasis:

☐ Maria das Zeichen der Zeit, erscheint 4 x jährlich
☐ Echo, Botschaft von Medjugorje, erscheint jeden Monat

Innerhalb Deutschlands ab einem Betrag von 50,– € versandkostenfrei (nicht kumulierbar). Sendungen ins Ausland: Portoanteil je nach Gewicht.
Alle Preise in Euro inklusive Mehrwertsteuer (D). Irrtümer und Preisänderungen vorbehalten.